AKADEMIE FÜR KOMMUNIKATION

BERUFSKOLLEG FÜR **GRAFIK-DESIGN**

NEW YORKER

AKADEMIE
FÜR KOMMUNIKATION

Standort Freiburg

Die beste Ausbildung für alle Schülerinnen und Schüler – das ist das erklärte Ziel der Akademie für Kommunikation. Seit 1991 begleiten wir junge Menschen auf ihrem Weg in die Berufswelt mit moderner Ausstattung und engagierten Lehrkräften aus der Praxis. Jeder Mensch ist anders, jeder hat besondere Begabungen und Interessen. Unser Ansatz besteht darin, diese Neigungen zu einer beruflichen Reife zu fördern und so die Freude am Lernen zu steigern.

Durch die Fachrichtung an unseren Berufskollegs wählst du selbst deinen Ausbildungsschwerpunkt. Neben den Fächern des Pflichtbereichs wirst du in Fächern unterrichtet, die dir liegen und so einen persönlichen Weg zur Fachhochschulreife ebnen.

Die EDV-Ausstattung orientiert sich an professionellen Standards, Fachbücher und Taschenrechner werden gestellt. Alle unsere Schul- und Berufsausbildungen enden mit einer staatlichen Abschlussprüfung. Die Akademie für Kommunikation ist eine Schule in freier Trägerschaft. Sie unterliegt der Rechtsaufsicht des Landes Baden-Württemberg und ist eine bekenntnisfreie Schule.

DAS **BERUFSKOLLEG**

Am **Berufskolleg für Grafik-Desig**n erlernen unsere Schülerinnen und Schüler das gestalterische und medientechnische „Handwerk“ eines Art-Directors. Die Ausbildungsfächer Grafik-Design, Freies Zeichnen, Fotodesign, Typografie, Schriftgrafik, Kunstgeschichte, Medientechnik und Werbelehre füllen den Schulalltag mit Inhalten, die euch am Herzen liegen und für die ihr ein ausgesprochenes Talent besitzt. Der dreijährige Bildungsgang ist praxisnah aufgebaut und vermittelt dir alles, was für die kreativ-gestalterische Arbeit wichtig ist.

Das besondere Konzept der Akademie für Kommunikation, in allen praktischen Fächern **erfahrene Lehrkräfte und Spezialisten aus Industrie und Designbüros** als Dozenten und Dozentinnen einzusetzen, führt zu einer zeitgemäßen Unterrichtsgestaltung und intensiven Begleitung unserer jungen Designerinnen und Designer während ihrer Ausbildung.

Innerhalb von drei Jahren kannst du neben der **Berufsausbildung** auch die **Fachhochschulreife** erwerben. Diese **Doppelqualifikation aus Fachhochschulreife und Berufsausbildung** verschafft dir einen Vorsprung im Berufsleben. Persönliche Stärken werden gefördert und tragen zu einem guten Abschluss bei und du bist vorbereitet zum Studium oder zur Tätigkeit in Agenturen, Verlagen und Unternehmen der freien Wirtschaft.

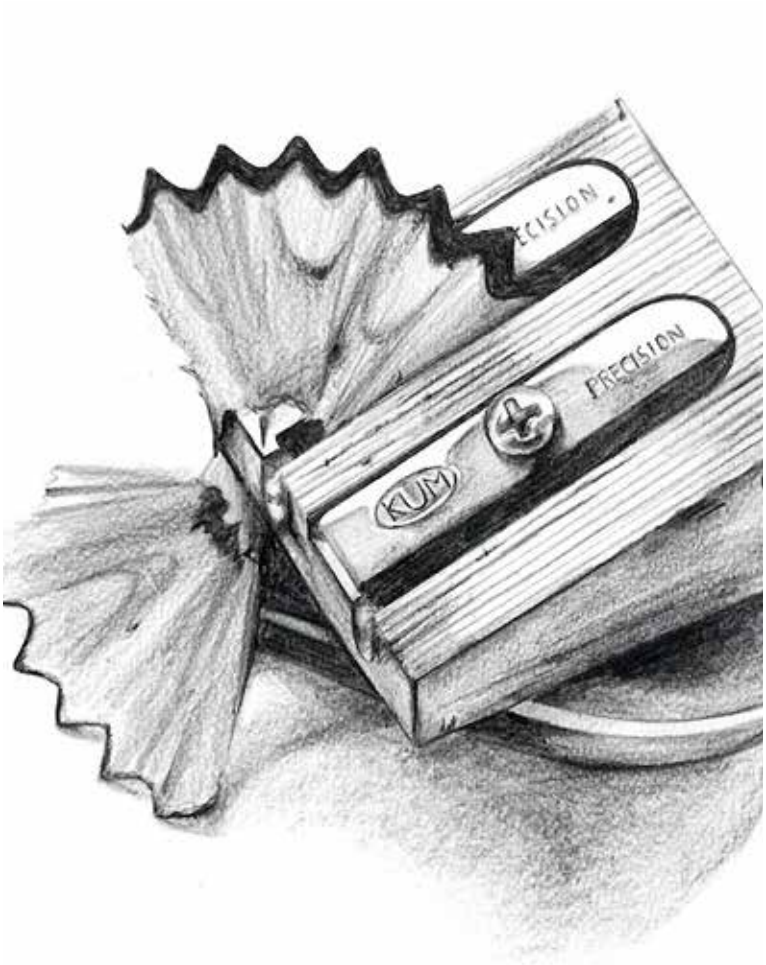
PRECISION
KUM

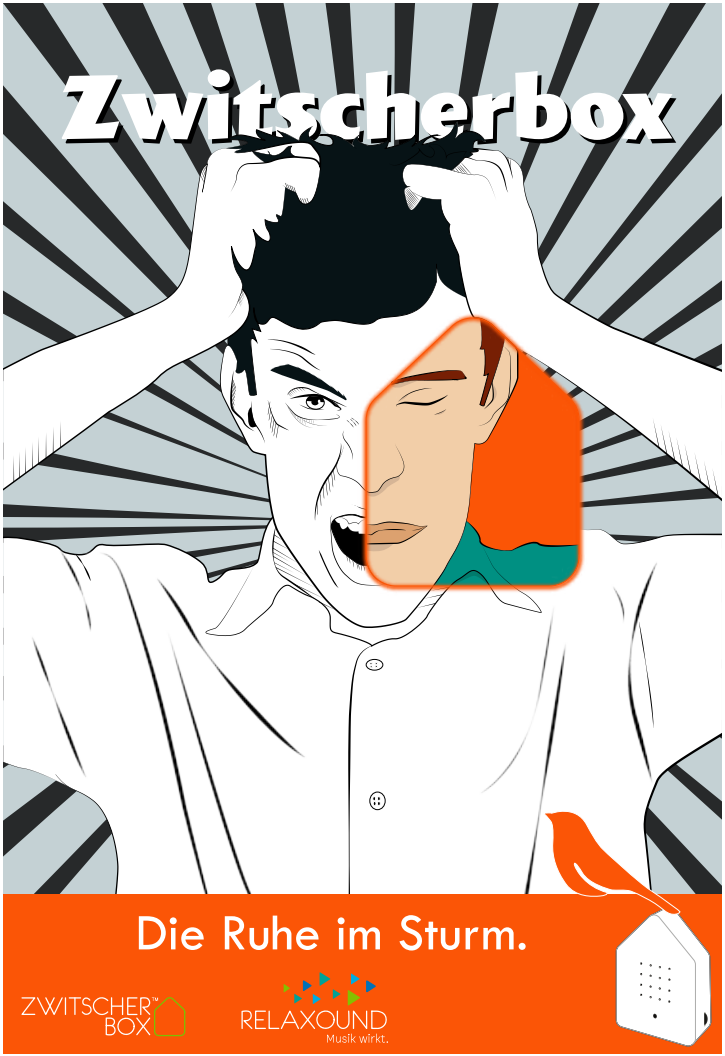
Zwitscherbox
Die Ruhe im Sturm.
ZWITSCHER™ BOX
RELAXOUND
Musik wirkt.

BERUFSKOLLEG FÜR **GRAFIK-DESIGN**

Du hast ein besonderes Gespür für Design und Ästhetik? Andere nennen dich kreativ und du erklärst Dir die Welt in visuellen Botschaften? Das digitale Gestalten am Computer reizt dich, du kannst aber auch mit einem Bleistift etwas anfangen?

Dann bist du genau richtig bei uns am Berufskolleg für Grafik-Design: die Ausbildung umfasst drei Jahre Vollzeitunterricht und du schließt als **staatlich geprüfte/r Grafik-Designer/in** und mit der **Fachhochschulreife** ab.

Nach der Ausbildung agiert ihr als selbstbewusste Künstler- und Designerpersönlichkeiten, die mit ihrer besonderen Haltung die Welt betrachten, sich in ihr bewegen und kommunizieren. Es zieht euch als kreative und medientechnische Allround-Talente an die Hochschulen für Gestaltung (Studiengänge Kommunikationsdesign, Visuelle Kommunikation, Interface-Design, Illustration und Animation). Ihr gestaltet Magazine, Leitsysteme, Verpackungen, Messesysteme, mobile Applikationen und Webseiten in Werbe- und Designagenturen oder in den Kreativ- und Marketingabteilungen von Unternehmen.

Hard Rock

LERNEN
MIT QUALITÄT

Besonders stolz sind wir auf die Qualität unserer Ausbildung. Im Laufe eurer Schulzeit werdet ihr viele Aufgabenstellungen im Team erarbeiten und umsetzen, aber auch eure eigenen Gestaltungserfahrungen machen. Dies ermöglicht den Lehrkräften eine noch **individuellere Betreuung** und euch ein **intensives Lernen**.

Den Schülerinnen und Schülern des Berufskollegs für Grafik-Design stehen ein professionell ausgestattetes Fotostudio sowie ein funktional eingerichtetes Atelier zur Verfügung. Im Fotostudio arbeiten wir mit Blitzanlagen von Elinchrom und einer großen Auswahl passender Lichtformer. Ein umfangreiches Sortiment an Nikon-Digitalkameras in Verbindung mit einer gut abgestuften Objektivauswahl stehen für eure Bildprojekte und -aufgaben bereit. Mit dieser Ausstattung ist bei uns eine praxisnahe Ausbildung möglich. **Macht euer Hobby zum Beruf!**

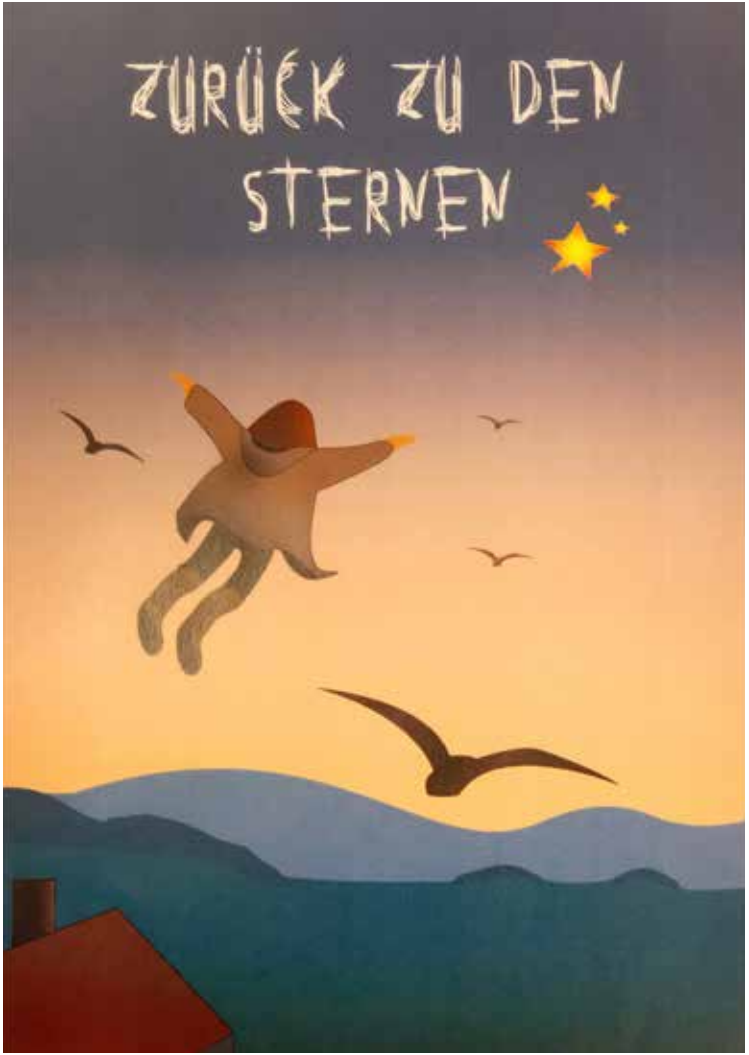
ZURÜCK ZU DEN
STERNEN

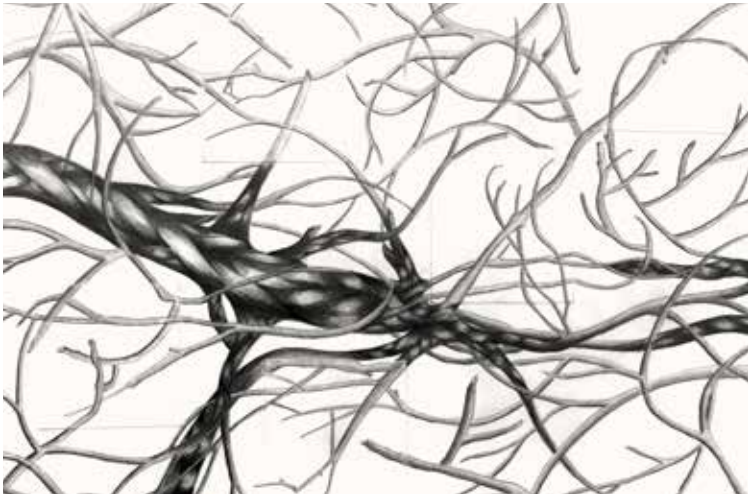

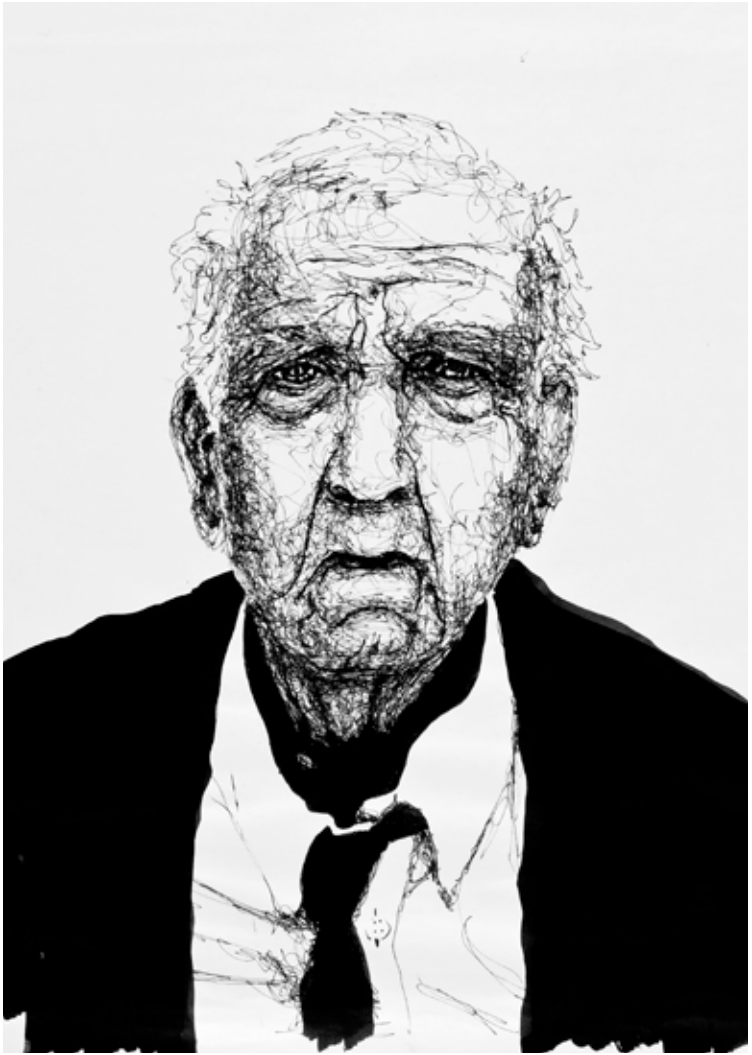

STUNDENTAFEL

		1. JAHR	2. JAHR	3. JAHR
ALLGEMEINER BEREICH	DEUTSCH	1	1	2
	ENGLISCH I	2	-	-
	WIRTSCHAFTS- UND SOZIALKUNDE	1	1	1
FACHLICHER BEREICH	MATHEMATIK I	2	1	1
	GRAFIK-DESIGN	7	7	7
	FREIES ZEICHNEN	4	4	4
	SCHRIFTGRAFIK	3	3	2
	TYPOGRAFIE	4	4	4
	FOTODESIGN	2	4	4
	MEDIENTECHNIK	5	4	4
	KUNSTGESCHICHTE	-	1	1
	WERBELEHRE UND WERBETEXT	2	2	2
FÄCHER ZUM ERWERB DER FACHHOCHSCHULREIFE	ENGLISCH II	-	2	2
	MATHEMATIK II	-	2	2
	GESAMT	**33**	**36**	**36**

ACKPOT
AFTER SHAVE
ANTI AGE
FOR MEN

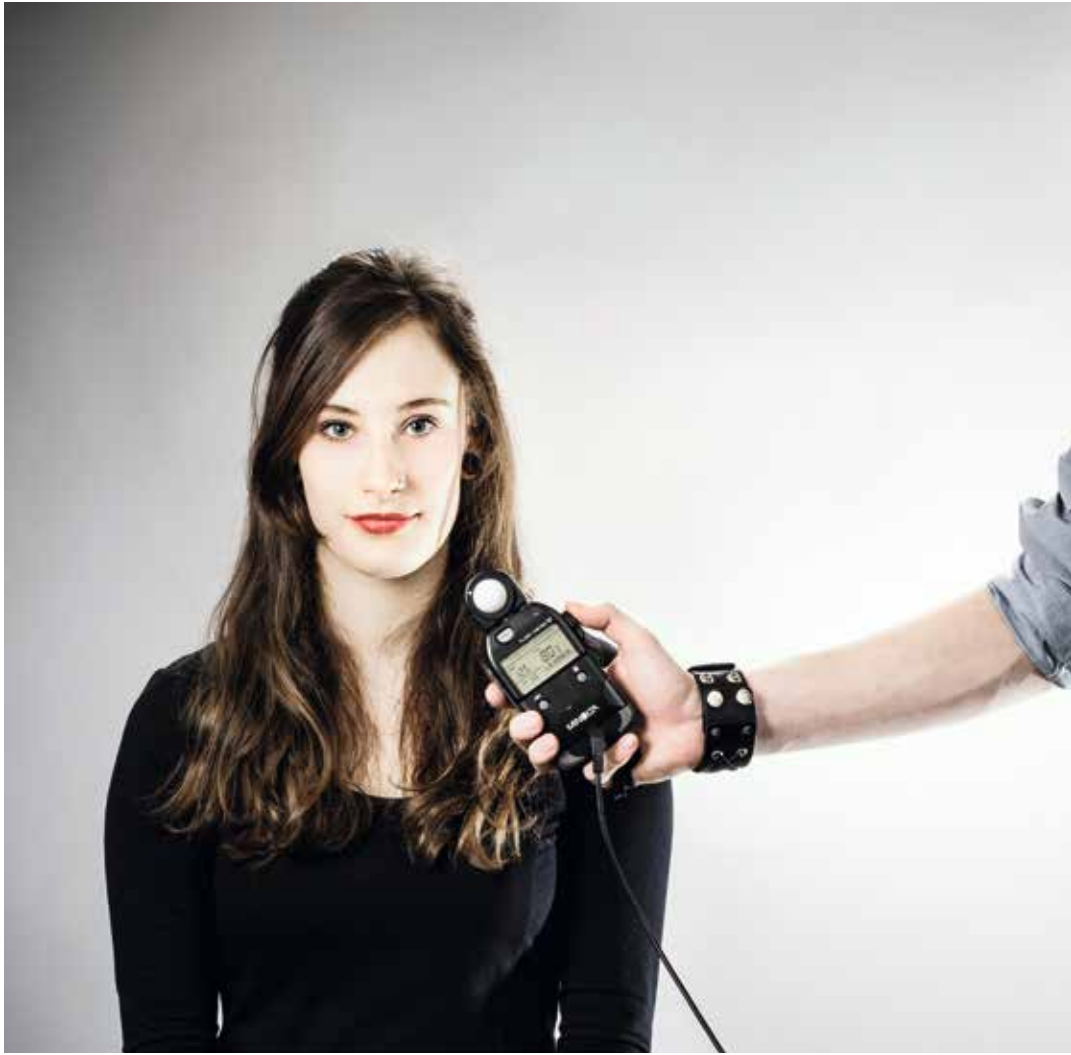

CHECKBOX

ABSCHLUSS	**Staatlich geprüfte/r Grafik-Designer/in** und Fachhochschulreife
ZULASSUNG	Mittlerer Bildungsabschluss bzw. das Versetzungszeugnis in Klasse 10 oder 11 (G 8), in Klasse 11 (G 9) oder das Versetzungszeugnis in Klasse 11 einer Gemeinschaftsschule (erweitertes Niveau) sowie das Bestehen der Aufnahmeprüfung. Unsere Designkurse bereiten auf die künstlerische Aufnahmeprüfung vor.
DAUER	3 Jahre
AUSSTATTUNG	Zeichenatelier, professionell ausgestattetes Fotostudio, Foto- und Videoausrüstung, 3D-Drucker
SCHULGEBÜHREN	Die Schulgebühren betragen EUR 210 monatlich. Darin enthalten sind das Schulgeld von monatlich EUR 170 und die Gebühr für die Sonderleistungen wie Förderunterricht von monatlich EUR 40. Ein Laptop inklusive Software kann über einen Ratenkauf finanziert werden. Wer einen eigenen Laptop mitbringt, kann das benötigte Softwarepaket erwerben. Unsere Schulgebühren sind einkommensabhängig.

Bildnachweis: Lorik Ajvazi, Nadine Fessler, Yasemin Firat, Michael Genter, Elizabet Gospodinova, Melanie Haiß, Stefan Johnen, Julian Lawrenz, Thanh-Thao Nguyen, Sarah Schulte, Annika Tress

Akademie für Kommunikation in Baden-Württemberg

FREIBURG

Akademie für Kommunikation
Freiburg
Kaiser-Joseph-Str. 168
79098 Freiburg

STUTTGART

Akademie für Kommunikation
Stuttgart
Kölner Str. 7+11
70376 Stuttgart

HEILBRONN

Akademie für Kommunikation
Heilbronn
Frankfurter Str. 81-85
74072 Heilbronn

PFORZHEIM

Akademie für Kommunikation
Pforzheim
Habermehlstr. 11
75172 Pforzheim

KARLSRUHE

Akademie für Kommunikation
Karlsruhe
Erbprinzenstr. 27
76133 Karlsruhe

MANNHEIM

Akademie für Kommunikation
Mannheim
Augustaanlage 32
68165 Mannheim

ULM

Zentrum für Gestaltung
Ulm
Schillerstr. 1/10
89077 Ulm

Akademie für Kommunikation | Kaiser-Joseph-Str. 168 | 79098 Freiburg | Tel: (0761) 156 48 03 0 | Fax: (0761) 156 48 03 99 | freiburg@akademie-bw.de
www.akademie-bw.de | www.facebook.com/Akademie.fuer.Kommunikation.Freiburg | Instagram: afk.freiburg
Stand Januar 2022