AKADEMIE FÜR KOMMUNIKATION

BERUFSFACHSCHULE FÜR WIRTSCHAFT

AKADEMIE
FÜR KOMMUNIKATION

Standort Heilbronn

Die beste Ausbildung für alle Schüler - das ist das erklärte Ziel der Akademie für Kommunikation. Bereits seit 1991 setzen wir mit einer optimalen Ausstattung, qualifizierten Lehrkräften aus der Praxis und kleinen Klassenverbänden auf Abschlüsse, die Spaß machen.
Jeder Mensch ist anders, jeder hat besondere Begabungen und Interessen. Unser Ansatz besteht darin, diese Neigungen zu fördern und so die Freude am Lernen zu steigern.

An allen sieben Standorten in Baden-Württemberg orientiert sich die EDV-Ausstattung an professionellen Standards. Fachbücher und Taschenrechner werden gestellt.

Alle unsere Schul- und Berufsausbildungen enden mit einer staatlichen Abschlussprüfung. Die Akademie für Kommunikation unterliegt der Rechtsaufsicht des Landes Baden-Württemberg und ist eine bekenntnisfreie Schule.

DIE BERUFSFACHSCHULE
ZULASSUNG

Die **Berufsfachschule** ist eine beruflich spezialisierte Schule, die innerhalb von zwei Jahren zum mittleren Bildungsabschluss führt (Fachschulreife = Mittlere Reife) und gleichzeitig berufliche Kernkompetenzen vermittelt. Unsere Schülerinnen und Schüler der Berufsfachschule für Wirtschaft erhalten im praxisnahen Unterricht eine berufsfachliche Ausbildung in kaufmännischen Kernbereichen. Die Profilausrichtungen Medien bzw. Soziales bieten den Berufsfachschülern außerdem berufliche Vertiefungen für Ausbildungsberufe in den Medien (Werbung, Druck, Verlag) oder im sozialen Bereich (Erziehung, Pflege, Betreuung).

Zulassung zur Berufsfachschule:

- Abschlusszeugnis BEJ (Berufseinstiegsjahr), bzw. Abschlusszeugnis BVJ (Berufsvorbereitungsjahr)
- Hauptschulabschluss
- Versetzungszeugnis in Klasse 10 der Realschule
- Versetzungszeugnis in Klasse 9 der Werkreal- oder Hauptschule
  (Notendurchschnitt „befriedigend“ in den Fächern Deutsch, Englisch und Mathematik)
- Versetzungszeugnis in Klasse 10 des Gymnasiums (G9)
- Versetzungszeugnis in Klasse 9 des Gymnasiums (G8)
- Abgangszeugnis der Klasse 9 der Realschule oder des Gymnasiums (G9)
  oder der Klasse 8 des Gymnasiums (G8) mit einem Notendurchschnitt von 4,0 in den Fächern
  Deutsch, Englisch, Mathematik)

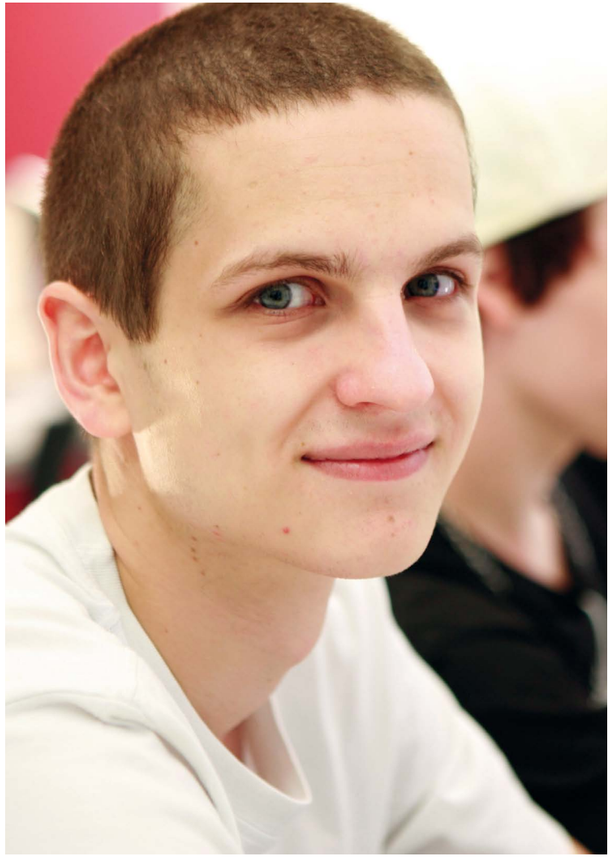

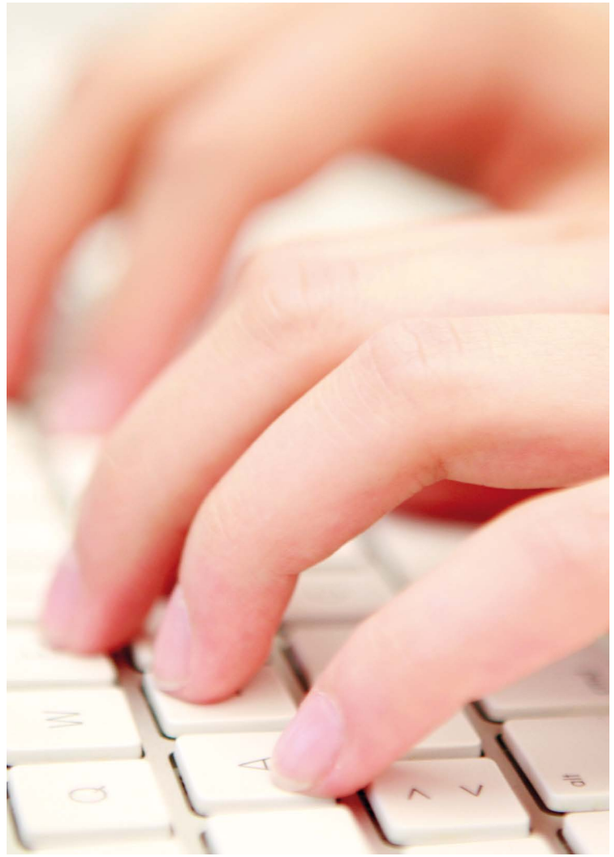

BERUFSFACHSCHULE FÜR WIRTSCHAFT

BERUFSREIFE IM PROFIL WIRTSCHAFT UND MEDIENGESTALTUNG SOWIE FACHSCHULREIFE

BERUFSREIFE IM PROFIL WIRTSCHAFT UND SOZIALES SOWIE FACHSCHULREIFE

Sie fühlen sich wohl in der Welt der Wirtschaft? Sie möchten Ihre Mittlere Reife erlangen mit Fächern, die Ihnen Spaß machen? Dann sind Sie genau richtig bei uns an der **Berufsfachschule für Wirtschaft, Profil Medien oder Profil Soziales**. Die Ausbildung umfasst zwei Jahre Vollzeitunterricht und Sie schließen mit der Berufsreife im Profil Wirtschaft sowie der Fachschulreife (entspricht Mittlerer Reife) ab.

Mit der Mittleren Reife können Sie zum einen an einem Berufskolleg die Fachhochschulreife zusammen mit einem staatlich geprüften Berufsabschluss anstreben. Aber auch der Weg zum Abitur ist für unsere Absolventen geebnet. Wer gleich in den Beruf einsteigen möchte, findet seinen Ausbildungsplatz im kaufmännischen Bereich oder aber auch in gestalterischen oder sozialen Berufen. Eine Lehrzeitverkürzung von bis zu einem Jahr kann genehmigt werden.

ZUSATZQUALIFIKATION IM NEIGUNGSPROFIL + PRAKTISCHES ARBEITEN + LEHRMITTELFREIHEIT

+ FÖRDERUNTERRICHT + PC RÄUME + KLEINE KLASSENVERBÄNDE + LEHRER MIT PRAXISNÄHE +

PROFIL MEDIEN

Das **Profil Medien** qualifiziert für Ausbildungsberufe in mediengestaltenden und medientechnischen Bereich von Werbeagenturen, Druckereien, Satzbetrieben und Verlagen. Neben der klassischen Volks- und Betriebswirtschaftslehre, dem Rechnungswesen, der Daten- und Textverarbeitung lernen Sie die Grundlagen der digitalen Bildreproduktion, Animationen, Layouts, die Erstellung eines Webauftrittes und die Gestaltung und Programmierung multimedialer Elemente.

- Datenbanken
- Navision Software
- Digitale Bildbearbeitung
- Grafische Grundbildung

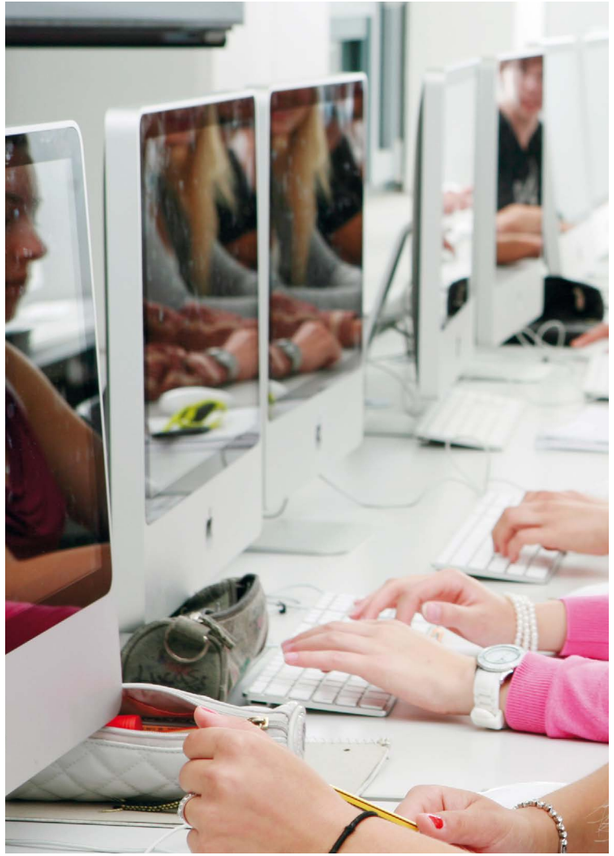

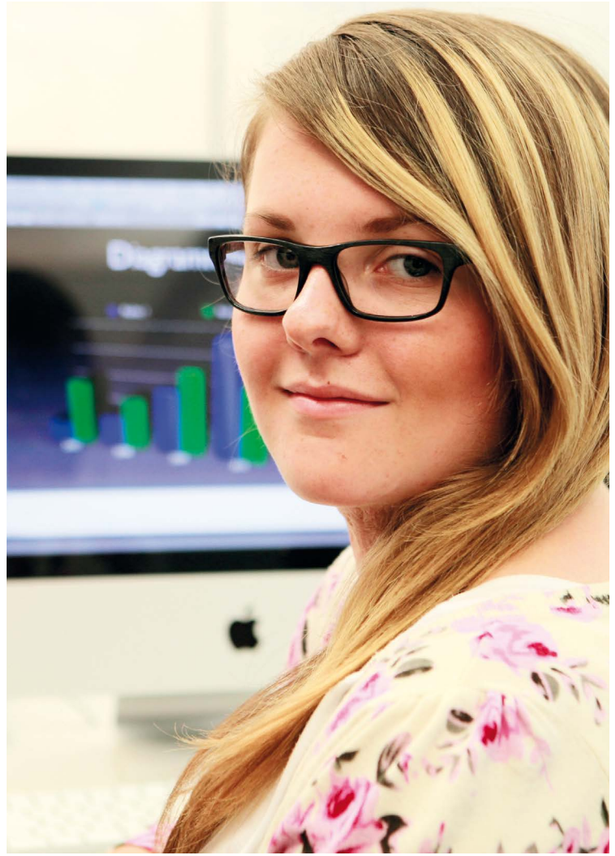

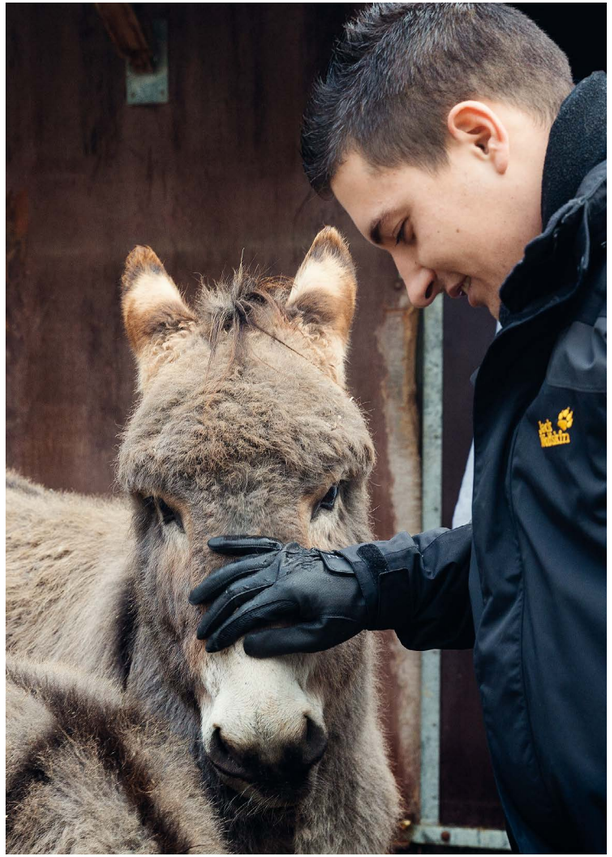

PROFIL SOZIALES

Das **Profil Soziales** qualifiziert für Ausbildungsberufe in sozialen Berufsfeldern, wie beispielsweise Kindergärten, Tagesstätten und Pflegeheimen. Durch unsere Zusammenarbeit mit einer Tierfarm erlangen Sie praktische soziale Kompetenzen in der Fachrichtung „Tiergestützte Therapie“. Neben der klassischen Volks- und Betriebswirtschaftslehre, dem Rechnungswesen und der Daten- und Textverarbeitung lernen Sie die Grundlagen von psychologischen Zusammenhängen und sozialer Arbeit.

- Datenbanken
- Navision Software
- Sozialpraktikum
- Konfliktbewältigungsstrategien

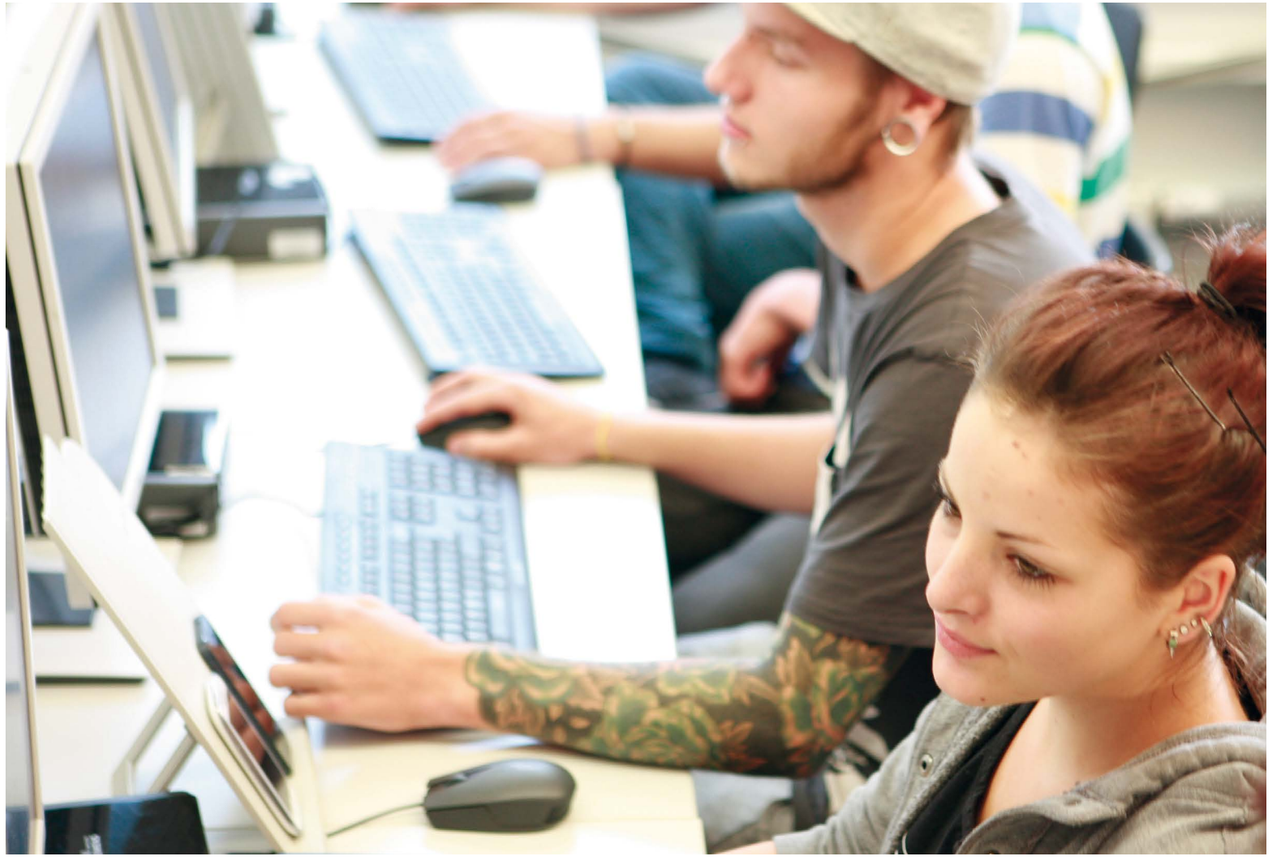

LERNEN
MIT QUALITÄT

Besonders stolz sind wir auf die Qualität unserer Ausbildungen. Durch kleine Klassenverbände ist stets eine individuelle Betreuung und so ein intensives Lernen möglich. Sie werden im Laufe Ihrer Schulzeit an der Akademie für Kommunikation viele Aufgabenstellungen im Team bearbeiten aber auch Ihre individuellen Projekterfahrungen machen können. Hochmotivierte Lehrkräfte machen es immer wieder möglich, dass unsere Klassen regelmäßig praxisorientiert arbeiten und in Ihrem Profil erhalten Sie im Berufspraktikum erste Einblicke ins Berufsleben.

Unsere Schulgebühren sind einkommensabhängig ab 100,- Euro pro Monat. Bei Verzicht auf die einkommensabhängiges Schulgebühren werden für den Besuch der Berufsfachschule ohne Prüfung und Nachweis 230,- Euro pro Monat (pro Schuljahr 2.760,- Euro) festgelegt. Bitte vereinbaren Sie einen persönlichen Beratungstermin. Gerne informieren wir Sie über finanzielle Fördermöglichkeiten.

STUNDENTAFEL

		1. JAHR	2. JAHR
ALLGEMEINER BEREICH	DEUTSCH	3	2
	ENGLISCH	3	4
	GESCHICHTE MIT GEMEINSCHAFTSUNDE	2	2
	SPORT	2	2
	MATHEMATIK	3	4
	BIOLOGIE	2	2
BERUFSFACHLICHE KOMPETENZ	VOLKS- UND BETRIEBSWIRTSCHAFTSLEHRE		
	RECHNUNGSWESEN	6	6
	DATENVERARBEITUNG	1	1
BERUFSPRAKTISCHE KOMPETENZ	TEXTVERARBEITUNG	2	2

PROFIL SOZIALES

WAHLPFLICHTBEREICH	SOZIALPÄDAGOGIK	2	2
	PSYCHOLOGIE	1	1
	STÜTZUNTERRICHT	2	2
WAHLBEREICH	KOMMUNIKATIONSKULTUR	2	2
	GESAMT PROFIL SOZIALES	**32**	**33**

PROFIL MEDIEN

WAHLPFLICHTBEREICH	MEDIENTECHNIK	5	
	LAYOUT-TECHNOLOGIE		2
WAHLBEREICH	WERBEKONZEPTION	2	
	MULTIMEDIAPRODUKTION		3
	KOMMUNIKATIONSKULTUR		2
	GESAMT PROFIL MEDIEN	**31**	**32**

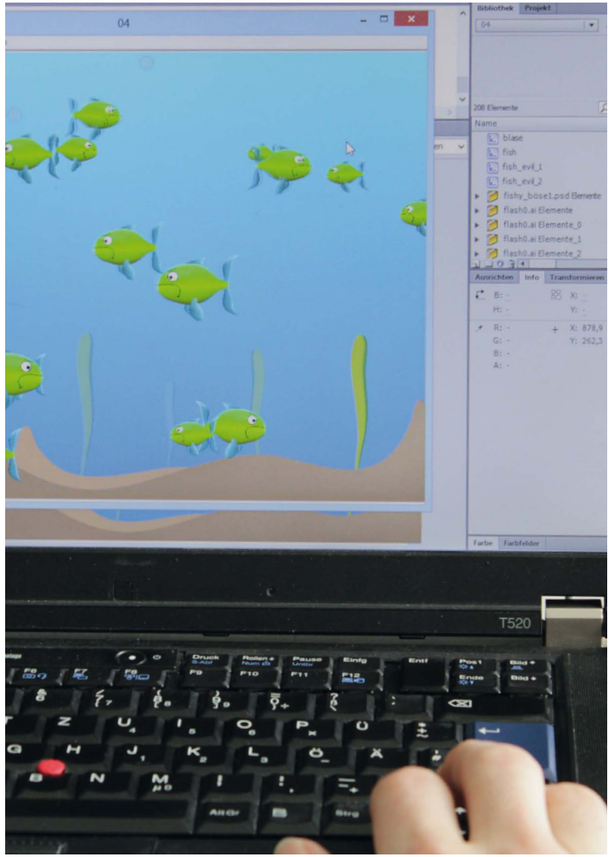

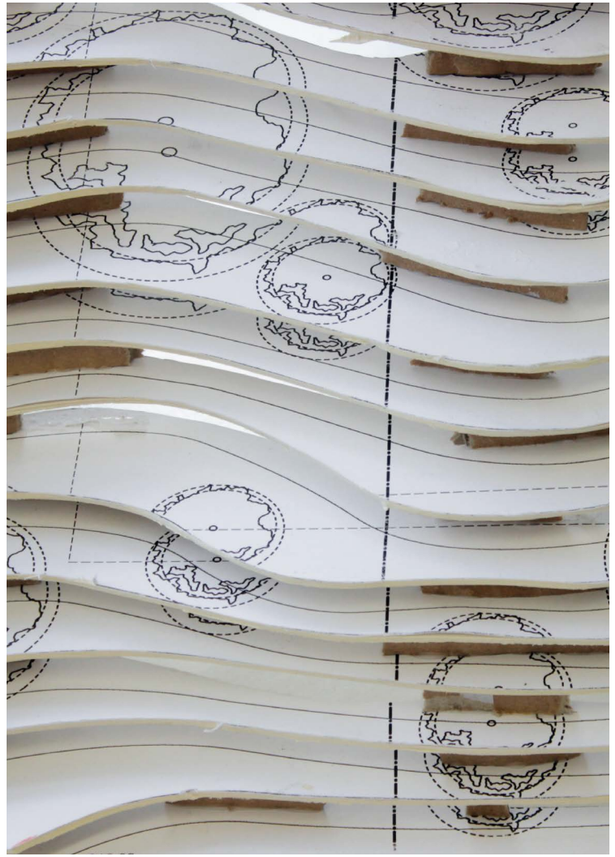

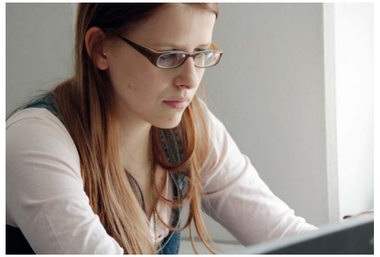

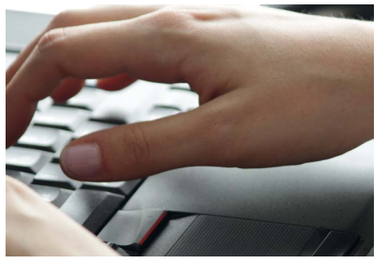

CHECKBOX

ABSCHLUSS	BERUFSREIFE IM PROFIL WIRTSCHAFT UND SOZIALES SOWIE FACHSCHULREIFE (ENTSPRICHT MITTLERER REIFE) BERUFSREIFE IM PROFIL WIRTSCHAFT UND MEDIENGESTALTUNG /MEDIENTECHNIK SOWIE FACHSCHULREIFE (ENTSPRICHT MITTLERER REIFE)
ZULASSUNG	HAUPTSCHULABSCHLUSS ODER ABSCHLUSS-ZEUGNIS DES BERUFSEINSTIEGSJAHRES (WEITERE MÖGLICHKEITEN SIEHE SEITE 4)
DAUER	2 JAHRE
PROFILE	MEDIEN SOZIALES
SCHULGEBÜHREN	SCHULGEBÜHREN AB 100,- EURO, EINKOMMENSABHÄNGIG

Akademie für Kommunikation in Baden-Württemberg

HEILBRONN

Akademie für Kommunikation
Heilbronn
Frankfurter Str. 81 - 85
74072 Heilbronn

STUTTGART

Akademie für Kommunikation
Stuttgart
Kölner Str. 7 + 11
70376 Stuttgart

PFORZHEIM

Akademie für Kommunikation
Pforzheim
Habermehlstr. 11
75172 Pforzheim

KARLSRUHE

Akademie für Kommunikation
Karlsruhe
Erbprinzenstr. 27
76133 Karlsruhe

FREIBURG

Akademie für Kommunikation
Freiburg
Kaiser - Joseph - Str. 168
79098 Freiburg

MANNHEIM

Akademie für Kommunikation
Mannheim
Augustaanlage 32
68165 Mannheim

ULM

Zentrum für Gestaltung
Ulm
Schillerstr. 1 / 10
89077 Ulm

Akademie für Kommunikation | Frankfurter Str. 81 - 85 | 74072 Heilbronn | Tel: (07131) 594 93 0 | Fax: (07131) 594 93 77 | heilbronn@akademie - bw.de
www.akademie - bw.de | www.facebook.com / Akademie.fuer.Kommunikation.Heilbronn | Instagram: afk.heilbronn
Stand Januar 2017